



Semana 34 del 18 al 19 de Febrero de 2025

AUSTRALIA

Mercado del Este

Evolución Tipo de Cambio e Indicador General:

	12/2/2025	19/2/2025	Variación U\$S
INDICADOR AUD	11.92	11.84	i -0.08
PAR. CAMBIARIA	0.629	0.636	h 0.007
INDICADOR U\$S	7.49	7.53	h 0.04

Fuente: WESTPAC - AWEX

Comentarios:

El último remate de la semana cerró con leves alzas en la mayoría de los precios pero no compensaron la caída del remate anterior. El resumen de la semana registra caída en la mayoría de los precios, caída que se compensó con un alza del tipo de cambio USD/AUD. En total se ofertaron 39.259 fardos y se vendió el 91,8%. Los remates continúan el 25 y 26 de febrero.

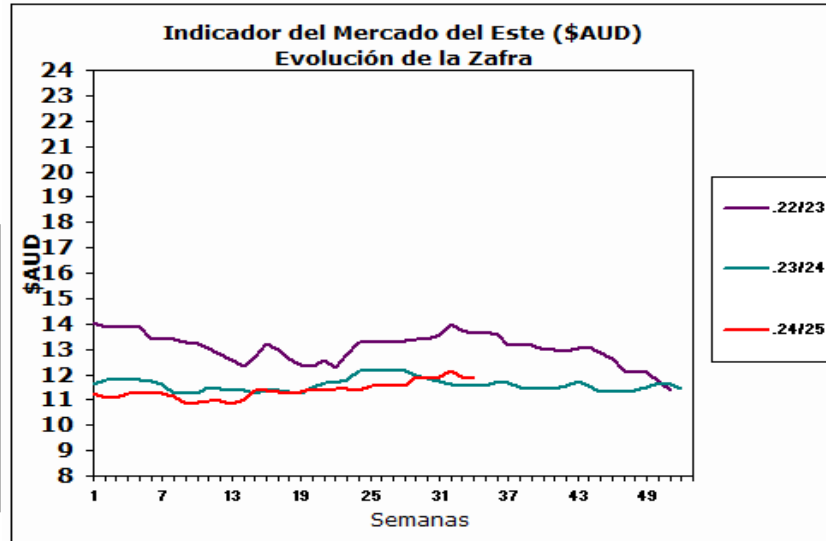

Fuente: Sipym - PROLANA en base AWEX

ARGENTINA

Variación Paridad Cambiaria (Dólar Comprador)

1 U\$S	12/2/2025	19/2/2025
\$	1053.5	1056.0

Fuente: SIPyM - PROLANA en base BNA

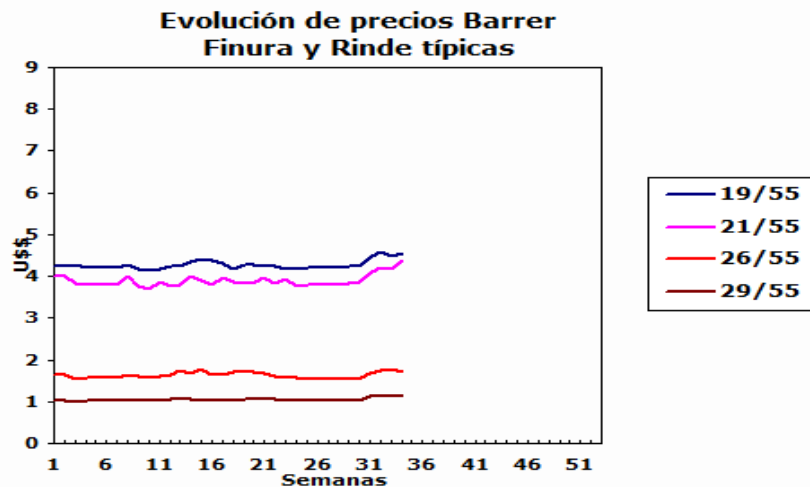

Comentarios:

IMPORTANTE: Ante la falta de operaciones informadas por el mercado de referencia australiano en el rango de 21 a 26 micrones, el valor estimado por sistema del SIPyM posee poca consistencia estadística, que pueden no coincidir con la tendencia real del mercado. Solicitamos tomar los recaudos convenientes al momento de utilizar estos precios de referencia.

VENTAS SEMANALES

Provincia	Finura m	Rinde %	Total Kgs.	Precio Real U\$S	Tipo de Esquila
-----------	----------	---------	------------	------------------	-----------------



ARGENTINA: Lanas Finas

Pre-parto

Lanas Prolana de esquila pre-parto de buen largo, resistencia y color, buen estilo y presentación

Precios Orientativos SIPyM-PROLANA (u\$s)

Precio barrer contado sin IVA, incluyendo adicional Prolana y lana puesta en el galpón de esquila

Finura m	Variación %	Rinde al Peine						
		50%	55%	60%	65%	70%	75%	
16.0	h 1.33 %	5.21	5.73	6.25	6.77	7.29	7.82	
16.5	h 0.68 %	4.94	5.44	5.93	6.43	6.92	7.42	
17.0	i -0.03 %	4.68	5.15	5.61	6.08	6.55	7.02	
17.5	i -0.84 %	4.50	4.94	5.39	5.84	6.29	6.74	
18.0	h 0.85 %	4.32	4.75	5.19	5.62	6.05	6.48	
18.5	h 0.47 %	4.18	4.60	5.02	5.44	5.86	6.28	
19.0	h 1.49 %	4.12	4.53	4.95	5.36	5.77	6.19	
19.5	h 0.90 %	4.06	4.47	4.87	5.28	5.69	6.09	
20.0	h 0.38 %	4.02	4.42	4.82	5.22	5.62	6.02	
20.5	h 2.32 %	3.99	4.39	4.79	5.19	5.59	5.99	
21.0	h 4.37 %	3.97	4.37	4.77	5.16	5.56	5.96	
21.5	h 3.75 %	3.85	4.23	4.62	5.00	5.39	5.77	
22.0	h 3.10 %	3.72	4.10	4.47	4.84	5.21	5.59	
22.5	i -1.64 %	3.44	3.78	4.13	4.47	4.81	5.16	
23.0	i -6.71 %	3.15	3.47	3.78	4.10	4.41	4.73	
23.5	i -5.77 %	2.87	3.15	3.44	3.73	4.01	4.30	
24.0	i -4.60 %	2.58	2.84	3.10	3.36	3.61	3.87	
24.5	i -3.10 %	2.18	2.43	2.66	2.90	3.13	3.36	

Nota: Los valores orientativos, variarán por tamaño de lote, distancia a barraca, acuerdo comercial y situaciones particulares del mercado local.

Post-parto

Lanas Prolana de esquila post-parto de buena presentación

Precios Orientativos SIPyM-PROLANA (u\$s)

Precio barrer contado sin IVA, incluyendo adicional Prolana y lana puesta en el galpón de esquila

Finura m	Variación %	Rinde al Peine				
		40%	45%	50%	55%	60%
16.0	h 1.33 %	3.90	4.44	5.01	5.54	6.04
16.5	h 0.68 %	3.70	4.21	4.75	5.25	5.73
17.0	i -0.03 %	3.50	3.98	4.50	4.97	5.42
17.5	i -0.84 %	3.37	3.83	4.32	4.78	5.21
18.0	h 0.85 %	3.24	3.68	4.15	4.59	5.01
18.5	h 0.47 %	3.13	3.56	4.02	4.44	4.85
19.0	h 1.49 %	3.12	3.55	3.96	4.38	4.78
19.5	h 0.90 %	3.07	3.49	3.90	4.31	4.71
20.0	h 0.38 %	3.04	3.45	3.88	4.31	4.70
20.5	h 2.32 %	3.02	3.44	3.86	4.29	4.68
21.0	h 4.37 %	3.01	3.42	3.83	4.26	4.65
21.5	h 3.75 %	2.91	3.31	3.72	4.13	4.50
22.0	h 3.10 %	2.85	3.24	3.61	4.02	4.38
22.5	i -1.64 %	2.63	2.99	3.34	3.71	4.04
23.0	i -6.71 %	2.41	2.74	3.06	3.40	3.71
23.5	i -5.78 %	2.21	2.52	2.81	3.11	3.39
24.0	i -4.60 %	1.99	2.27	2.53	2.80	3.05
24.5	i -3.10 %	1.69	1.92	2.14	2.39	2.62

Nota: Los valores orientativos, variarán por tamaño de lote, distancia a barraca, acuerdo comercial y situaciones particulares del mercado local.



ARGENTINA: Lanas Cruza

Patagónicas

Lanas Prolana de esquila de buen largo y color, buen estilo y presentación

Precios Orientativos SIPyM-PROLANA (u\$s)

Precio barrer contado sin IVA, incluyendo adicional Prolana y lana puesta en el galpón de esquila

Finura m	Variación %	Rinde al Peine						
		50%	55%	60%	65%	70%	75%	
25.0	i -1.10 %	1.91	2.11	2.32	2.52	2.73	2.93	
26.0	i -3.44 %	1.56	1.72	1.89	2.06	2.23	2.38	
27.0	i -2.43 %	1.33	1.47	1.61	1.75	1.89	2.03	
28.0	i -0.94 %	1.09	1.21	1.33	1.44	1.56	1.67	
29.0	i -0.92 %	1.02	1.13	1.24	1.35	1.46	1.57	
30.0	i -0.88 %	0.97	1.08	1.18	1.29	1.39	1.49	
31.0	h 0.04 %	0.92	1.01	1.11	1.21	1.31	1.40	
32.0	h 1.12 %	0.85	0.94	1.03	1.12	1.22	1.30	

Nota: Los valores orientativos, variarán por tamaño de lote, distancia a barraca, acuerdo comercial y situaciones particulares del mercado local.

No Patagónicas - Litoral

Lanas cruza producidas fuera de la región patagónica

Precios Orientativos SIPyM-PROLANA (u\$s)

Precio barrer contado (90%, 10%) y lana puesta en el galpón de esquila

	Variación %	Rinde al Peine				
		64%	66%	68%	70%	72%
Ideal Fino (24.5 mic.)	i -3.10 %	2.72	2.85	2.93	3.07	3.16
Ideal (26.5 mic.)	i -2.98 %	1.79	1.86	1.93	2.00	2.08
Corriedale (27.0) mic.	i -2.43 %	1.62	1.69	1.75	1.84	1.89
Corriedale (28.5) mic.	i -0.93 %	1.30	1.35	1.40	1.47	1.51
Corriedale (30.0) mic.	i -0.88 %	1.17	1.23	1.28	1.34	1.38
Romney	h 1.12 %	1.02	1.07	1.11	1.17	1.20

Nota: Los valores orientativos, variarán por tamaño de lote, distancia a barraca, acuerdo comercial y situaciones particulares del mercado local.

No Patagónicas - Buenos Aires

Lanas cruza producidas fuera de la región patagónica

Precios Orientativos SIPyM-PROLANA (u\$s)

Precio barrer contado (90%, 10%) y lana puesta en el galpón de esquila

	Variación %	Rinde al Peine					
		60%	63%	65%	67%	69%	71%
Corriedale (27.0) mic.	i -2.43 %	1.61	1.68	1.75	1.80	1.85	1.92
Corriedale (28.5) mic.	i -0.93 %	1.18	1.25	1.32	1.37	1.42	1.49
Corriedale (30.0) mic.	i -0.88 %	1.08	1.14	1.20	1.25	1.29	1.36
Romney (32.0) mic.	h 1.12 %	0.93	1.00	1.05	1.09	1.13	1.17

Nota: Los valores orientativos, variarán por tamaño de lote, distancia a barraca, acuerdo comercial y situaciones particulares del mercado local.

